hlavní výkres
změna č. 2 ÚPO Kovářov
lokality Z2/1, Z2/2, Z2/3, Z2/7

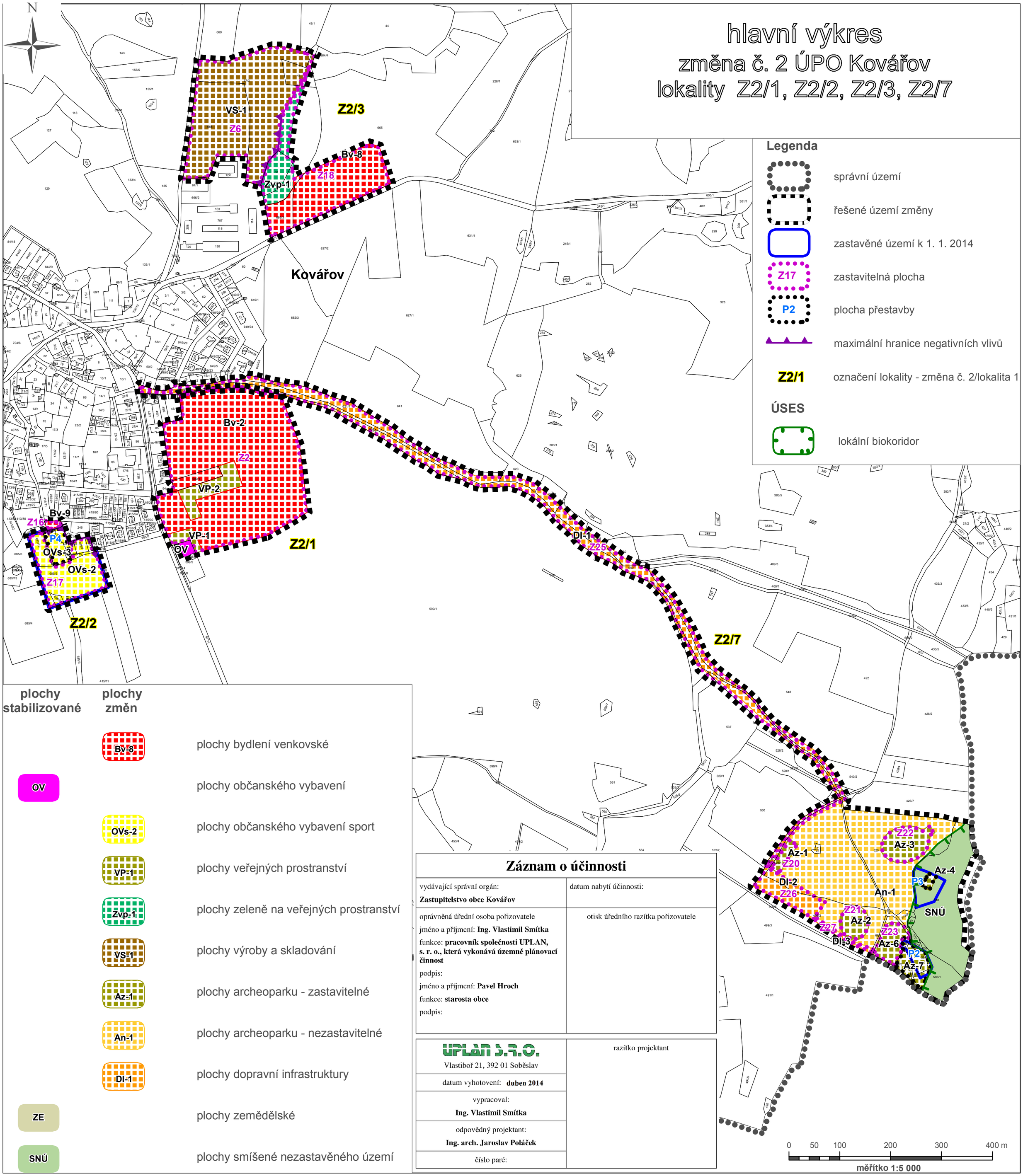

Legenda

- správní území
- řešené území změny
- zastavěné území k 1. 1. 2014
- Z17 — zastavitelná plocha
- P2 — plocha přestavby
- maximální hranice negativních vlivů
- Z2/1 — označení lokality - změna č. 2/lokalita 1

ÚSES

- lokální biokoridor

plochy stabilizované	plochy změn	
	Bv-8	plochy bydlení venkovské
OV		plochy občanského vybavení
	OVs-2	plochy občanského vybavení sport
	VP-1	plochy veřejných prostranství
	Zvp-1	plochy zeleně na veřejných prostranství
	VS-1	plochy výroby a skladování
	Az-1	plochy archeoparku - zastavitelné
	An-1	plochy archeoparku - nezastavitelné
	DI-1	plochy dopravní infrastruktury
ZE		plochy zemědělské
SNÚ		plochy smíšené nezastavěného území

Záznam o účinnosti

vydávající správní orgán: **Zastupitelstvo obce Kovářov**	datum nabytí účinnosti:
oprávněná úřední osoba pořizovatele jméno a příjmení: **Ing. Vlastimil Smítka** funkce: **pracovník společnosti UPLAN, s. r. o., která vykonává územně plánovací činnost** podpis: jméno a příjmení: **Pavel Hroch** funkce: **starosta obce** podpis:	otisk úředního razítka pořizovatele
UPLAN S.R.O. Vlastiboř 21, 392 01 Soběslav	razítko projektant
datum vyhotovení: **duben 2014**	
vypracoval: **Ing. Vlastimil Smítka**	
odpovědný projektant: **Ing. arch. Jaroslav Poláček**	
číslo parc:	